



## Te esperamos

### Horarios

De 11 a 13 hrs y de 16 a 20 hrs  
Abierto todo el año

### Precio

8€ por persona.  
Preferiblemente grupos de 6 a 12  
personas

### Contacto

Reserva su visita llamando al  
625 222 384 ó 975 18 52 99.

[fundacionvicentemarin@gmail.com](mailto:fundacionvicentemarin@gmail.com)

 Fundación Vicente Marín

# Cómo llegar

a 45 km de Soria  
a 55 km de Logroño

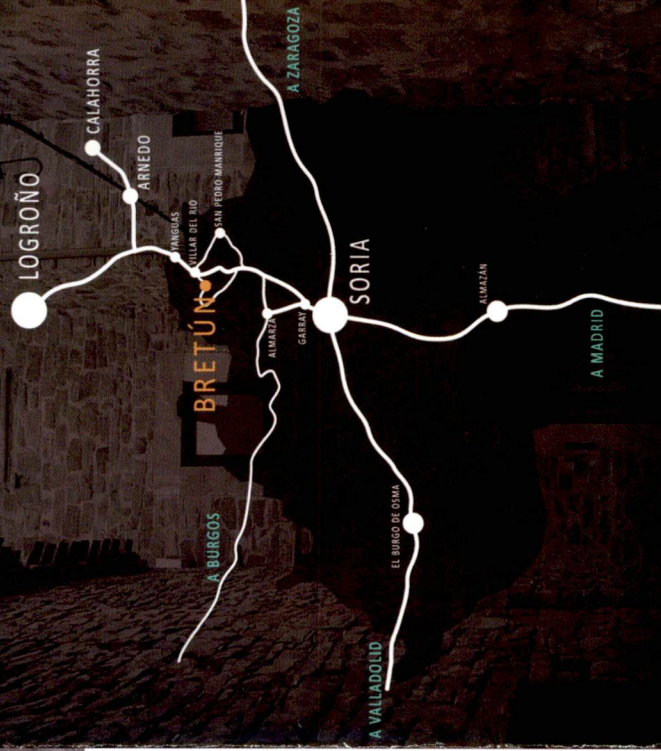

FUNDACIÓN  
VICENTE MARÍN  
JOSÉ MIGUEL LÓPEZ DÍAZ DE TUESTA  
-BRETÚN-

Teléfono: 625 222 384 ó 975 18 52 99

Calle Vicente Marín s/n C.P. 42173 Bretún (Soria)

[fundacionvicentemarin@gmail.com](mailto:fundacionvicentemarin@gmail.com)

[www.fundacionvicentemarin.com](http://www.fundacionvicentemarin.com)

FUNDACIÓN  
VICENTE MARÍN  
JOSÉ MIGUEL LÓPEZ DÍAZ DE TUESTA  
-BRETÚN-

UNA DE LAS MEJORES  
COLECCIONES PRIVADAS

HOTEL RURAL  
★★★★★



## Todo tipo de Arte

En la Fundación puedes encontrar desde magníficas colecciones de mobiliario de época a porcelana antigua, platería, cristalería, alfileres, monedas y objetos singulares.

Podrás visitar obras de pintores de prestigio internacional como

*Joaquín Sorolla, Murillo,*

*Miguel Ángel Houasse,*

*César Manrique, Poblete,*

*etc.* También podrás admirar

escultura de *Salzillo, Juan de*

*Juni, Bouchardon,* y un gran

número de tallas religiosas de origen románico y gótico.

Te gustará tanto que estarás deseando volver.



## Tierras Altas de Soria

El entorno hace remontarse a la edad media, pues sentirás la sensación de haberse parado la historia.

Te sorprenderán fuertes y rocosos paisajes donde verás marcadas las huellas de animales prehistóricos. Es la famosa

**Ruta de las icnitas**, el

mejor complemento para visitar en la zona, con varios yacimientos a pocos metros de la Fundación.

La piedra, también protagonista de su arquitectura popular,

marca el carácter de sus gentes, aquellas que hace pocos años, y aún hoy, hacían de la trashumancia y de la ganadería su modo de vida.

## Biblioteca

La visita cuenta con varias paradas, en una de ellas daremos con la biblioteca, donde veremos manuscritos e impresos, originales y facsimiles de gran calidad.



## Iglesias

También podrás visitar una iglesia con bóveda azteca, única en España.



## Alojamiento

Si te hacen falta varios días para poder visitar la zona, tienes la posibilidad de hospedarte en el Hotel Rural de la Fundación.

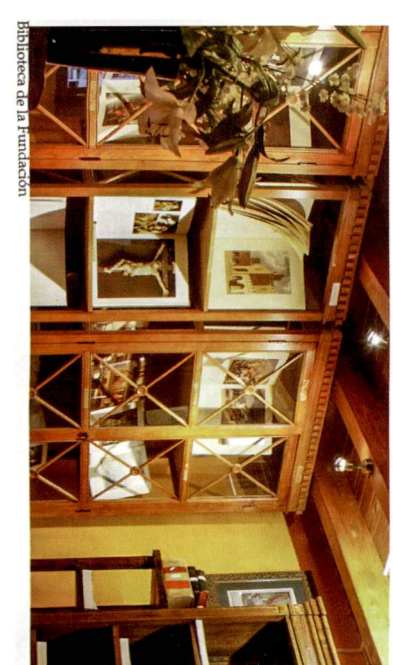
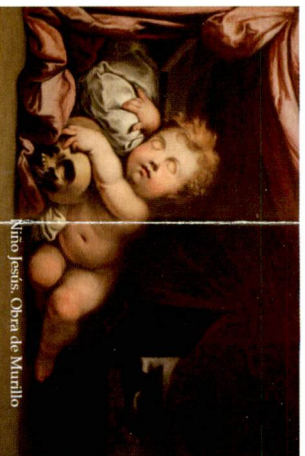
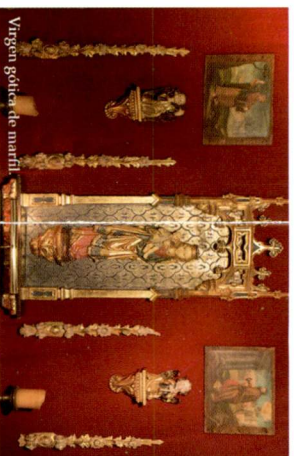

Biblioteca de la Fundación